

Inszenierung:
SILVIA ARMBRUSTER

Bühne & Kostüme:
MICHAEL S. KRAUS

Illustrationen:
WOLFGANG STEINMEYER

Komposition:
LUCIA BIRZER

PETERCHENS MONDFAHRT

Schauspiel
NACH DEM
KINDERBUCH
VON GERDT
VON BASSEWITZ
AB 4 JAHREN

AB 21.
NOV.
2024
*Großes
Haus*

JUNGES
THEATER
Hof

mit
LEIF SCHEELE
BENEDICT FRIEDERICH
CHARLOTTE KAISER
PETER KAMPSCHULTE
ALEXANDRA EBERT

ORCHESTERAUFNAHME
DER HOFER SYMPHONIKER
UNTER DER LEITUNG
VON RUBEN HAWER



www.theater-hof.de



Bayerisches Staatsministerium für
Wissenschaft und Kunst



BEZIRK
OBERFRANKEN

Landkreis Hof
wir sind Heimat

OBERFRANKEN
STIFTUNG

THEATERFREUNDE HOF

PETERCHENS MONDFAHRT



Schauspiel NACH DEM KINDERBUCH VON GERDT VON BASSEWITZ

JUNGES THEATER Hof

BESETZUNG

Herr Sumsemann LEIF SCHEELE
 Peterchen BENEDICT FRIEDERICH
 Anneliese CHARLOTTE KAISER
 Sandmann / Weihnachtsmann PETER KAMPSCHULTE
 / Mondmann
 Mutter / Nachtfée / Kanonier ALEXANDRA EBERT

In szenie rung SILVIA ARMBRUSTER
 Bühne & Kostüme MICHAEL S. KRAUS
 Illustrationen WOLFGANG STEINMEYER
 Komposition LUCIA BIRZER
 Licht WIELAND MÜLLER-HASLINGER
 Dramaturgie JASMIN SARAH ZAMANI,
 & theaterpädagogische ZUZANA MASARYK
 Betreuung

ORCHESTERAUFNAHME DER HOFER SYMPHONIKER
 MIT DEM DAMENCHOR DES THEATERS HOF UNTER DER
 LEITUNG VON RUBEN HAWER

Regieassistent und Abendspielleitung Maria-Lena Groschopp | Regieassistenz Marco Beck, Milena Herold (FSJ) | Inspizienz Reinhard Steinert | Bühnenmeister Sebastian Schuberth | Beleuchtungstechnische Einrichtung Jürgen Burger | Tontechnische Einrichtung Christoph Haas, Alvaro Zegers | Requisite Christiane Winter

Die Ausstattung wurde in den Werkstätten des Theaters Hof angefertigt.

Technische Leitung Klaus Ehrenberg | Stelle. Technische Leitung Michael Bayreuther | Leitung der Beleuchtungsabteilung Jürgen Burger | Bühnenmeister Michael Bayreuther, Andreas Luge, Johannes Mergner, Sebastian Schuberth | Werkstattkoordinatoren Rainer Fehn, Bernd Martin | Herrengewandmeisterinnen Gabriele Schleicher, Jana Hermannsdörfer | Damengewandmeisterinnen Theresa Müllner, Lisa Kölblie | Chefmaskenbildner Günter Schoberth

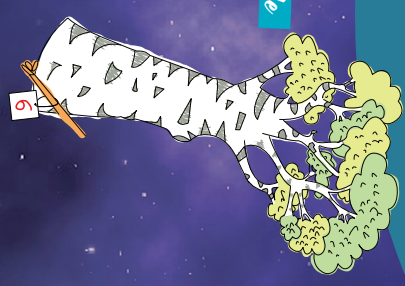
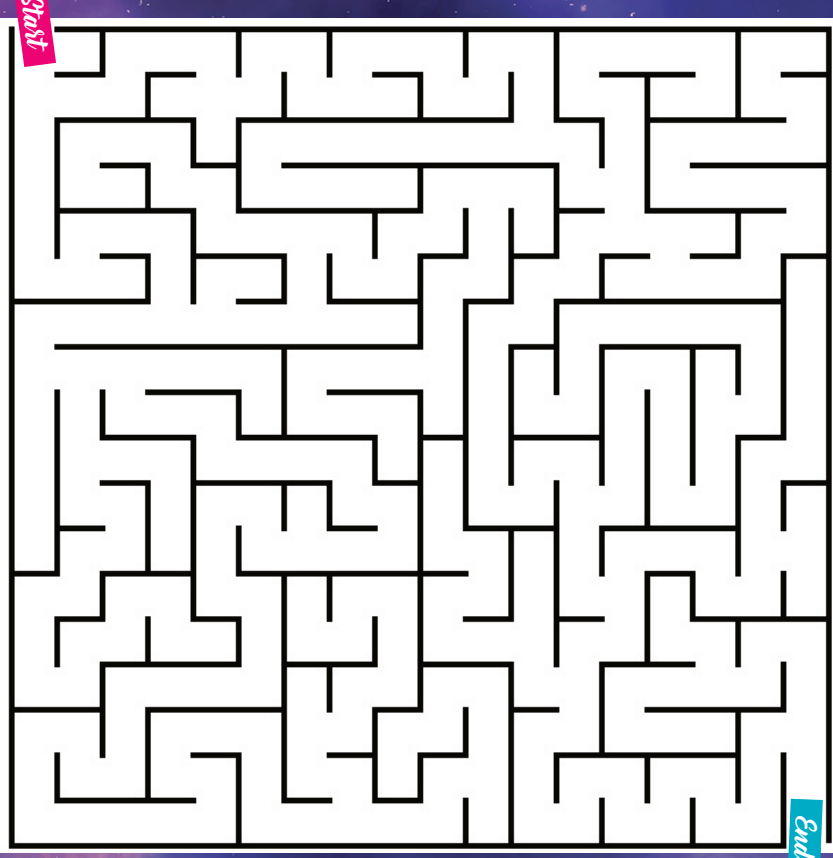
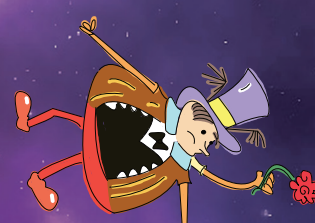

SUMSEMANN AUSMALBILD



GITERRÄTSEL

1. Welches Instrument spielt Herr Sumsemann?
2. Wie heißt Peterchens Schwester?
3. Wie viele Beine hat Herr Sumsemann?
4. Was nehmen die Kinder als Reiseproviant mit?
5. Welches Insekt ist Herr Sumsemann?
6. Was isst Herr Sumsemann besonders gerne?
7. Welches Gefährt leiht der Sandmann den Kindern?
8. Wie heißt der Planet, auf dem wir leben?
9. Was bringt Herr Sumsemann den Kindern bei?
10. Welches Körperteil fehlt Herrn Sumsemann?
11. An welcher Baumart hängt das Beinchen von Herrn Sumsemann?
12. Immer, wenn Herr Sumsemann aufgeregt ist, fällt er auf den...?

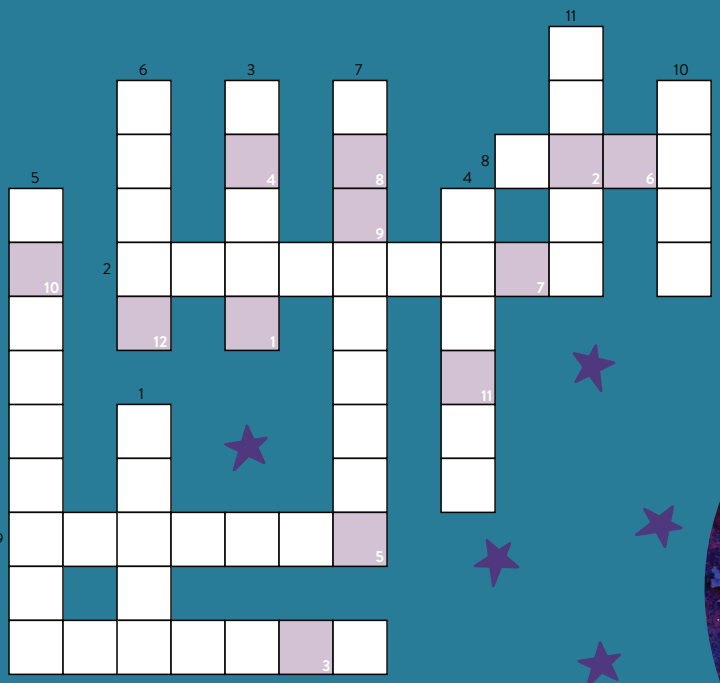

1 2 3 4 5 6 7 8 9 10 11 12

Es werden keine Umlaute verwendet. (Statt ä, ü & ö bitte ae, ue & oe schreiben)

Weitere Infos und unsere Materialmappe findet Ihr hier:



Schauspiel NACH DEM KINDERBUCH VON GERDT VON BASSEWITZ
 IN EINER FASSUNG VON SILVIA ARMBRUSTER
 MIT MUSIK VON LUCIA BIRZER
 FÜR KINDER AB 4 JAHREN

HANDLUNG

Was ist denn das für ein Brummen im Kinderzimmer von Anneliese und Peterchen? Ein Mäikäfer! Aber er hat nur fünf Beine? Herr Sumsemann hat ein Problem. Seit sein UrUrUrUr-Großvater ein Bein an einen bösen Holzdieb verloren hat, wachsen den Sumsemanns nur noch fünf statt sechs Beine. Das sechste Bein ist auf dem Mond. Nur zwei mutige und tierliebe Kinder können helfen, das Beinchen zurückzubekommen. Die aufregende Reise durch die Nacht auf der Suche nach dem sechsten Bein beginnt. Dabei begegnen die drei dem Sandmann, der Nachtfée, dem Weihnachtsmann und der Mondrakete, bis sie schließlich auf dem Mond landen. Aber werden sie auch das sechste Beinchen zurückerobern können?

Premiere

Donnerstag, 21. November 2024, 08:45 Uhr
 Theater Hof *Größtes Haus*

Aufführungsdauer ca. 60 Minuten

IMPRESSUM

Theater Hof | Spielzeit 2024/25
 Intendant: Lothar Krause
 Redaktion: Jasmin Sarah Zamani | Satz und Grafik: Lilly Weise
 CD-Konzept: Grafikdesign Holger Drees, Münster
 Druck: Pauli Offsetdruck e.K., Hof/Oberkotzau
 Theater Hof GmbH, Kulmbacher Straße 5, 95030 Hof
 Aufsichtsratsvorsitzende: Oberbürgermeisterin Eva Döhla
 Geschäftsführer: Lothar Krause, Florian Lühnsdorf
 Sitz der Gesellschaft: 95030 Hof, Reg.-Gericht Hof HRB 4665
 Telefon: 09281 - 70 70 - 0, info@theater-hof.de, www.theater-hof.de